

富裕層向け

【全国の開業医及び病院勤務医向け】

ふるさと納税プロモーションのご提案

株式会社 **デイリー・インフォメーション**

東京都台東区東上野4-8-1 TIXTOWER UENO
TEL: 03-6860-9001 / FAX: 03-6860-9005
営業担当：江田 剛
(E-Mail: 0334te@din-group.co.jp)

DRAFT ver.1

◆『Doctor's ライフ』とは？－①

ドクター向け情報誌

Doctor's ライフ

を活用したプロモーションのご提案



医療製品の製造・開発・販売を通じ医療を支える
「**医療ビジネス総合サービス商社**」が発行する
ドクター向けフリーマガジン

多忙な医師に張り詰めた緊張感から少し離れたブレイク情報を……
そんな想いで創刊されたのが『Doctor's ライフ』。
ドクターの“私生活”に関連する内容に特化した新たなフリーマガジンです。

- 発行元：株式会社シンリョウ
- 対象読者：全国の開業医及び病院勤務医
- DM送付部数：約85,000部（変動あり）
- 発刊頻度：年4回（1月、4月、7月、9月）予定
- 配布方法：郵送DM・弊社営業員配布・デジタル配信
- サイズ：A4
- 掲載予定内容：ドクターに旬なおすすめ情報
ドクターあるある事例・失敗事例と解決策
ドクターに贈るちょっと一息情報 など

発行元情報

病院・診療所・薬局など顧客数

約95,000軒

薬袋・容器販売実績

No.1

関東シェア

77%

医療用印刷製品の販売から
医療ビジネス運営までサポートしてきた

80年の歴史

しっかりと
ドクターに
届く理由



◆『Doctor's ライフ』とは？－②

掲載ジャンル

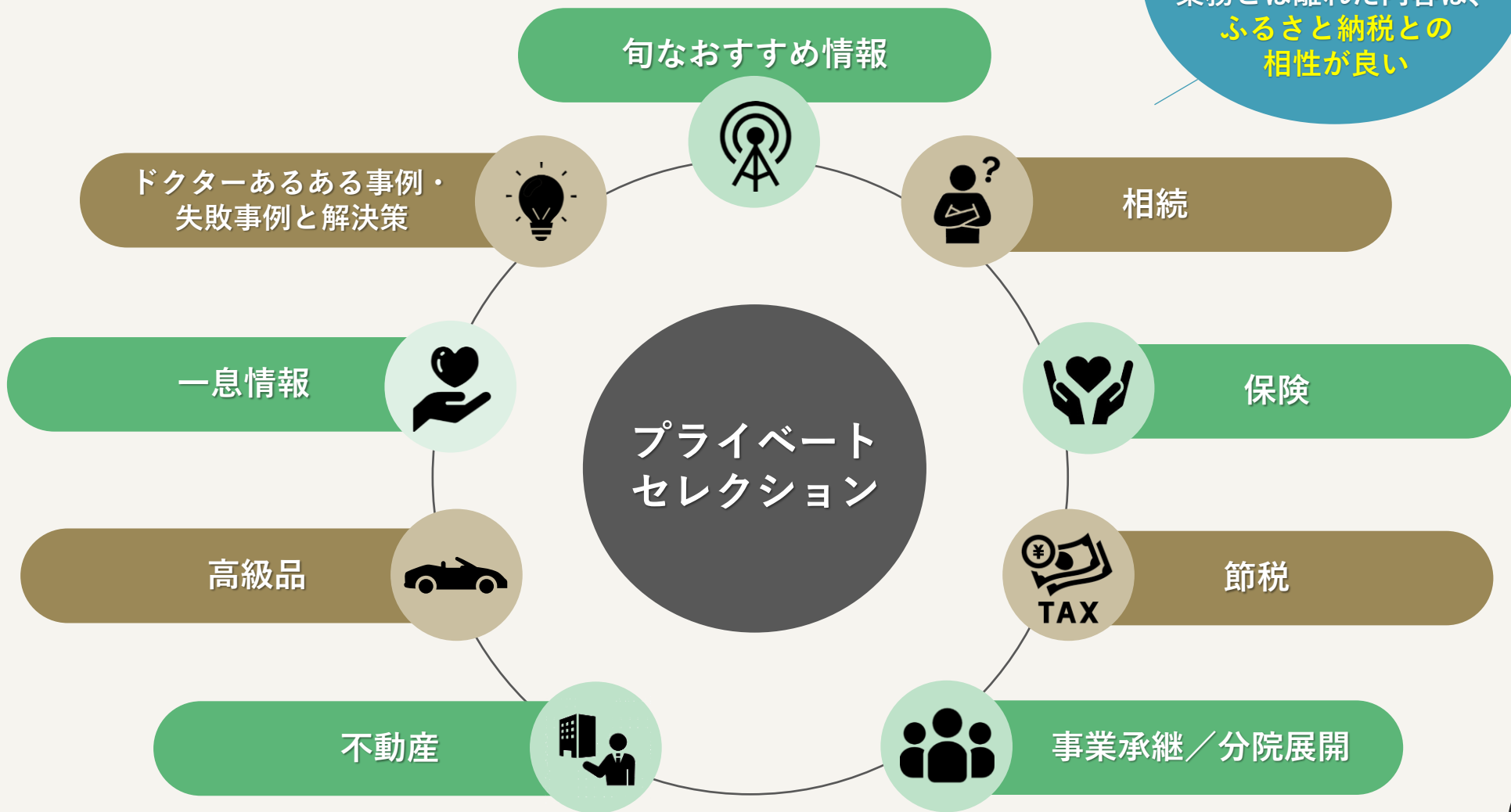

◆『Doctor's ライフ』とは？－③

DM送付先（参考）

さらに！
営業員が
直接配布も

▼Doctor's ライフ送付先一覧（診療所＋病院）

北海道	3,067	石川県	766	岡山県	1,389
青森県	710	福井県	466	広島県	2,291
岩手県	695	山梨県	557	山口県	1,037
宮城県	1,387	長野県	1,301	徳島県	679
秋田県	614	岐阜県	1,359	香川県	754
山形県	717	静岡県	2,356	愛媛県	1,054
福島県	1,066	愛知県	4,772	高知県	501
茨城県	1,430	三重県	1,248	福岡県	4,233
栃木県	1,094	滋賀県	910	佐賀県	602
群馬県	1,266	京都府	2,217	長崎県	1,146
埼玉県	3,605	大阪府	7,996	熊本県	1,285
千葉県	3,327	兵庫県	4,656	大分県	914
東京都	11,602	奈良県	1,065	宮崎県	790
神奈川県	5,716	和歌山県	962	鹿児島県	1,218
新潟県	1,278	鳥取県	440	沖縄県	827
富山県	698	島根県	563	総計	88,626

DM送付先以外に営業員訪問時に手渡し配布
(以下軒数に全軒配布ではございません)

開業医
全国 91,000軒

35,000軒の
お取引先有

病院勤務医
全国8,000軒

4,000軒の
お取引先有

医薬品卸企業 &
医療機器ディーラー

全国 4,000軒の
お取引先

◆『Doctor's ライフ』とは？－④

ふるさと納税 アンケート調査

『Doctor's ライフ』 vol.5 アンケート返信結果より
※調査期間：2024年1月5日～1月31日（アンケート有効返信数：547人）

医師の
ふるさと納税利用率は
約8割

▼回答者年代

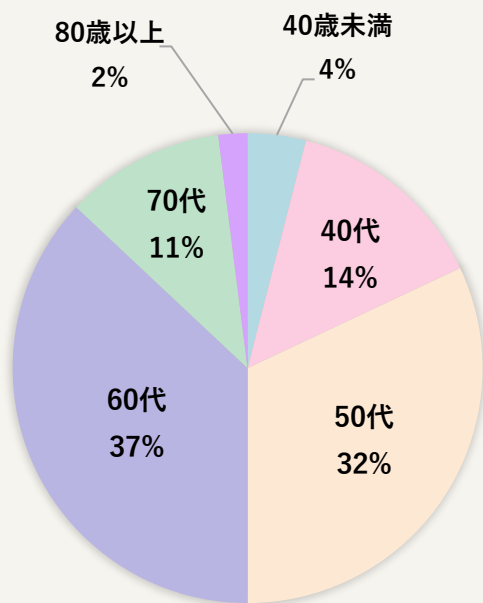

▼ふるさと納税利用率

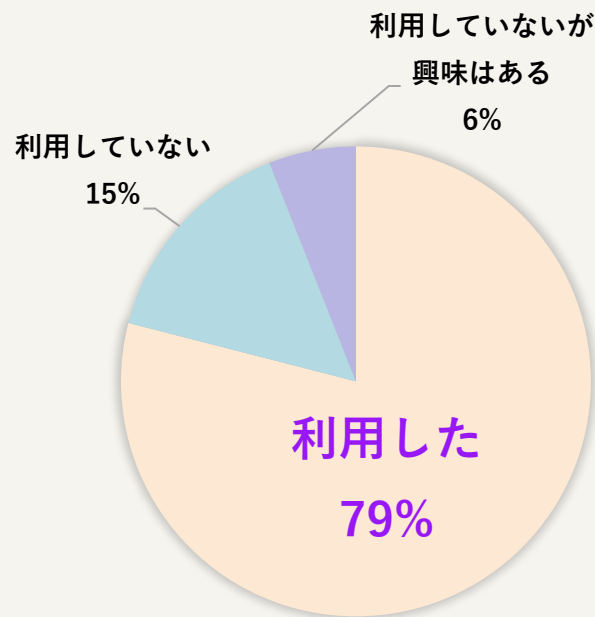

◆『Doctor's ライフ』の活用方法ー①

デイリー・インフォメーション | オリジナル特別号

Doctor's ライフ

一冊まるごと「ふるさと納税特集」

ドクターに直接届く『Doctor's ライフ』で一冊まるごと「ふるさと納税特集」を実施！
デイリー・インフォメーションの完全オリジナル特集です。
発行月もこだわって、11月末を想定。読者の手元に届くのは12月上旬と、
年末の駆け込み需要にベストタイミングで配布いたします。

高所得者の
医者に届く

ふるさと納税
をしている
読者が多い

年末の
駆け込み需要
をカバー

◆『Doctor's ライフ』の活用方法－②

オリジナル特別号 | 誌面イメージ

▼表紙

▼ふるさと納税のやり方（表2見開き）

▼広告誌面（中面）

Doctor's ライフ

～特別号～
一冊まるごと
ふるさと納税特集

[illegible]

自分の控除
の目安が
明確に

世界主要国への対人・対物輸出額と輸入額

品名	対人輸出額 (百万円)	対物輸出額 (百万円)	対人輸入額 (百万円)	対物輸入額 (百万円)
1.000101	28,000	18,000	15,000	11,000
2.000101	41,000	33,000	20,000	25,000
3.000101	47,000	35,000	25,000	20,000
4.000101	71,000	63,000	68,000	60,000
5.000101	105,000	88,000	83,000	78,000
6.000101	129,000	125,000	114,000	110,000
7.000101	165,000	150,000	145,000	135,000
8.000101	218,000	202,000	191,000	185,000
9.000101	267,000	247,000	229,000	216,000
10.000101	321,000	295,000	272,000	255,000
11.000101	380,000	350,000	330,000	304,000
12.000101	450,000	395,000	373,000	317,000
13.000101	529,000	459,000	435,000	362,000
14.000101	620,000	540,000	440,000	446,000
15.000101	720,000	630,000	477,000	481,000
16.000101	830,000	730,000	512,000	516,000
17.000101	950,000	840,000	580,000	585,000
18.000101	1,080,000	960,000	660,000	665,000
19.000101	1,220,000	1,090,000	740,000	745,000
20.000101	1,380,000	1,240,000	820,000	825,000
21.000101	1,550,000	1,400,000	900,000	905,000
22.000101	1,740,000	1,580,000	990,000	995,000
23.000101	1,940,000	1,780,000	1,080,000	1,085,000
24.000101	2,160,000	1,990,000	1,180,000	1,185,000
25.000101	2,400,000	2,220,000	1,290,000	1,295,000
26.000101	2,660,000	2,460,000	1,400,000	1,405,000
27.000101	2,940,000	2,730,000	1,520,000	1,525,000
28.000101	3,240,000	3,020,000	1,650,000	1,655,000
29.000101	3,560,000	3,330,000	1,790,000	1,795,000
30.000101	3,900,000	3,660,000	1,940,000	1,945,000
31.000101	4,260,000	3,990,000	2,100,000	2,105,000
32.000101	4,640,000	4,330,000	2,270,000	2,275,000
33.000101	5,040,000	4,720,000	2,460,000	2,465,000
34.000101	5,460,000	5,020,000	2,660,000	2,665,000
35.000101	5,900,000	5,430,000	2,870,000	2,875,000
36.000101	6,360,000	5,880,000	3,100,000	3,105,000
37.000101	6,840,000	6,350,000	3,340,000	3,345,000
38.000101	7,340,000	6,830,000	3,600,000	3,605,000
39.000101	7,860,000	7,330,000	3,870,000	3,875,000
40.000101	8,400,000	7,830,000	4,160,000	4,165,000
41.000101	8,960,000	8,340,000	4,460,000	4,465,000
42.000101	9,540,000	8,960,000	4,780,000	4,785,000
43.000101	10,140,000	9,580,000	5,110,000	5,115,000
44.000101	10,760,000	10,200,000	5,460,000	5,465,000
45.000101	11,400,000	10,830,000	5,820,000	5,825,000
46.000101	12,060,000	11,470,000	6,200,000	6,205,000
47.000101	12,740,000	12,120,000	6,600,000	6,605,000
48.000101	13,440,000	12,780,000	7,010,000	7,015,000
49.000101	14,160,000	13,450,000	7,440,000	7,445,000
50.000101	14,900,000	14,130,000	7,880,000	7,885,000
51.000101	15,660,000	14,820,000	8,340,000	8,345,000
52.000101	16,440,000	15,520,000	8,810,000	8,815,000
53.000101	17,240,000	16,230,000	9,300,000	9,305,000
54.000101	18,060,000	16,950,000	9,810,000	9,815,000
55.000101	18,900,000	17,680,000	10,330,000	10,335,000
56.000101	19,760,000	18,420,000	10,870,000	10,875,000
57.000				

申込方法、控除額目安、返礼品の詳細等で不明な点がございましたら、お気軽に本紙掲載の自治体にお問い合わせ下さい!!

軽くおさらい、ふるさと納税の仕組み

手続きは
意外と
簡単！

ふるさと納税の特徴とメリット

その① 応援した自治体や事業者に役立ててもらえる

ふるさと納税の寄附金は、災害の復興支援や教育、環境保護など、自治体が抱える課題によって使途が異なる。新型コロナウイルス感染拡大で深刻な打撃を受けた事業者などへの支援などに充てる自治体も目立つ。

その② 寄附へのお礼の品がもらえる

ふるさと納税を申し込むと、お礼としてその市町村で用意されている返礼品がもらえる場合がある。内容はさまざまで、ご当地の名産品や工芸品、旅行券などバラエティ豊富。

※酒類に関しては、20歳未満の申し込みは不可。
※住民票登録のある自治体へは、ふるさと納税の制度上、
原則、お礼の品を希望して寄附することは不可。

その③ 税金の控除を受けられる

控除上限額内の寄附であれば、合計寄附額から2,000円を引いた全額が所得税・住民税から控除される。控除上限額は家族構成や収入により異なる。

その④ 5つの自治体までは確定申告も不要に

会社員など給与所得者は、年間の寄附先が5自治体以内であれば「ふるさと納税ワンストップ特例制度」を利用することで確定申告は不要となる。

※自治体から送付される利用申請書(受領証明書と同封)の返送が必要。

「仕組み」をしっかりと伝える

Point

ふるさと納税の仕組み、納税限度額のシミュレーション、納税方法など、基礎的な部分を見開きでしっかりと記事でご紹介し、初心者でも安心して申込できるようサポート。

「プレミアムな返礼品」で最大のインパクトを

Point

読者は医者をはじめとする高所得の医療従事者です。
シティプロモーションと共に、読者層が求める高品質の返
礼品を掲載することで、まずは目に留まる誌面にします。

[illegible]

◆『Doctor's ライフ』の掲載料金



ふるさと納税オリジナル特別号 | 掲載料金

広告枠	定価(税別)	特別料金(税別)
表4	¥ 2,700,000	¥ 2,200,000
中面1P	¥ 2,500,000	¥ 2,000,000
中面見開き2P	¥ 5,000,000	¥ 4,000,000

- 発行元：株式会社シンリョウ
- 対象読者：全国の開業医及び病院勤務医
- DM送付部数：約85,000部（変動あり）
- 発刊日：11月下旬
- 配布方法：郵送DM・弊社営業員配布・デジタル配信
- サイズ：A4 12P～16P【予定】
- 掲載予定内容：ふるさと納税特集

※すべて税別
※基本的に制作費込みの価格となります
※撮影や現地取材が必要な場合は別途費用が発生します